



Quoi de neuf à Palluau ?



Lettre d'informations n°1- mai 2022

EGLISE

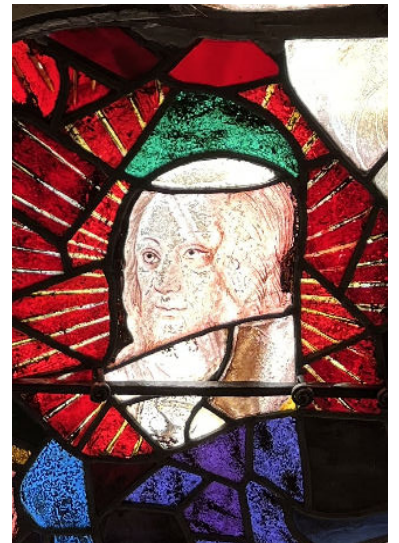
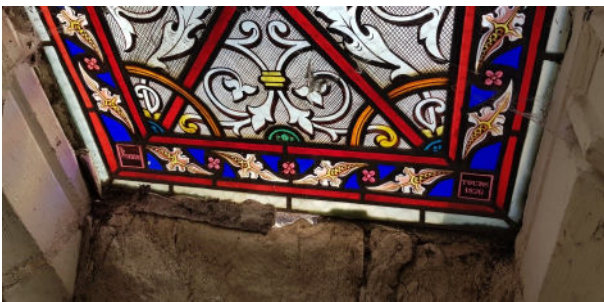

Un petit aperçu de la restauration des vitraux et des pierres de taille « AVANT » et « APRÈS »



FLEURISSEMENT

Les Conseillers municipaux en pleine plantation !



La bâche de récupération d'eau de pluie

Vente de mobiliers divers, (tables d'écolier, chaises, armoire,...)

Samedi 11 juin à la mairie
de 10h à 12h et de 14h à 17h
(liste disponible en mairie et chez les commerçants)

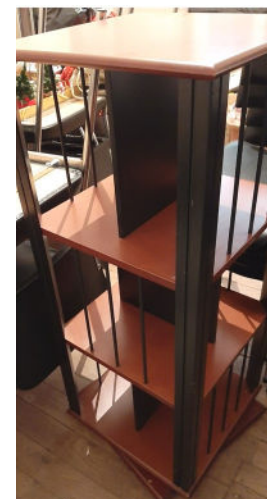
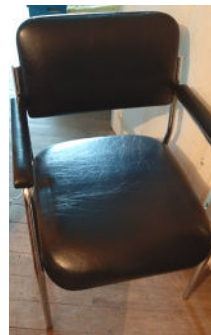
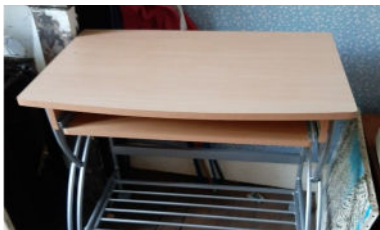

ACTUALITES OU TRAVAUX EN COURS

- réfection du portail et du portillon de l'école (côté salle des associations)
- réfection et automatiser des portails du cimetière (avec programmation des horaires d'ouverture et de fermeture)
- rafraîchissement des peintures des portes et fenêtres de la mairie
- rafraîchissement des peintures de la devanture du multiservices
- rafraîchissement des peintures des portes de la cantine et de la salle des associations
- implantation d'une borne électrique pour voitures et vélos sur le Champ de Foire
- mise en place de numéros dans les lieux dits et modification de certains numéros de rues afin de faciliter le repérage pour les services de secours, les livraisons et le passage de la fibre optique. Les numéros de plaques seront remis aux habitants concernés dès réception de celles-ci.

PROJETS

- à chaque naissance sur la Commune, un arbre sera planté en novembre au Champ du Filoir
- sécurité : pose de 2 ralentisseurs rue de Verdun (devant l'école et au niveau du carrefour du Monument aux Morts) suite au comptage de vitesse réalisé par le Département
- installation d'un terrain multisports Place du Champ de Foire
- enfouissement des réseaux basse tension et réfection de l'éclairage public (ampoules à basse consommation) rue du Ha-Ha, rue des Remparts et rue de La Poste



INFORMATIONS DIVERSES

- Guinguette

Ouverture mi-juin.

Petite restauration sur place et animations diverses pendant la période estivale.

- Personnel communal

Bienvenue à Audrey et Anthony, tous les 2 propriétaires sur la Commune et titulaires du permis poids lourd, suite à la mutation de Fabrice SPENNATO et de la démission de Alexandre MERIAU qui a signé un CDI ailleurs un bon accueil.



- Conseiller numérique à la Communauté de Communes de Châtillon

Mise en place d'une offre de service gratuite permettant d'aider les personnes dans l'utilisation des moyens de communication (smartphone, ordinateur, tablette). Contacter la mairie de Châtillon au **02.54.38.75.44**.

- Maison France services à Châtillon

02.54.38.92.13

Lundi		14h - 18h
Mardi	9h - 12h	14h - 17h
Mercredi	9h - 12h	
Jeudi	9h - 12h	
Vendredi	9h - 12h	14h - 18h
Samedi	9h - 12h	

- Bricolage, jardinage - horaires

Petit rappel :

* jours ouvrables : 8h30 à 12h et 14h30 à 19h30;

* samedis : 9h00 à 12h00 et 15h00 à 19h00;

* dimanches et jours fériés : 10h00 à 12h00.



- Brûlages

Le brûlage à l'air libre des résidus de jardin ou de toute autre matière est strictement interdit. Ils doivent être **IMPÉRATIVEMENT déposés en déchetterie** ou entreposés aux fins de compost.

- Restriction d'eau

La Préfecture de l'Indre a placé la Commune en **vigilance** (étape avant les restrictions).

Adoptons les bons réflexes et soyons vigilants par rapport à notre consommation d'eau.

- Conciliateur de justice

Permanence en mairie de Châtillon sur RDV au **06.61.74.18.32**.

- Assistantes sociales

Service social de Buzançais : sur RDV au **02.54.84.05.24**.



Inscriptions en mairie jusqu'au 27 mai. Se munir d'un RIB.

Commémoration du 8 mai



Défilé avec les pompiers et la Fanfare de Saint-Genou suivi d'un vin d'honneur au Centre Socio Culturel



- **11 juin** : fête des écoles du RPI à Villegouin
- **12 et 19 juin**: élections législatives (bureau de vote au Centre socio Culturel)
- **23 au 26 juin** : ateliers théâtre par le Moulin à Paroles place de l'Eglise
- **21 juin** : fête de la musique du Comité des Fêtes place du Champ de Foire
- **26 juin** : fête de la musique par le Moulin à Paroles place de l'Eglise
- **3 juillet** : brocante du Comité des Fêtes
- **17 juillet**: spectacle pyrotechnique et bal
- **20 juillet** : concert Musique au Fil de l'Indre sur la Place du Champ de Foire
- **20 août** : concours de pêche



AGENCE POSTALE
COMMUNALE

Lundi, mardi, mercredi, jeudi, vendredi de 9h à 12h
Lundi, mardi, jeudi de 14h à 17h

Durant les **vacances scolaires**, ouvert tous les matins
du **lundi au vendredi de 9h à 12h**

Accueil mairie

Lundi à vendredi : de 8h30 à 12h00
Lundi, mardi et jeudi : de 13h30 à 17h30

02.54.38.45.55 (urgences : **06.68.77.72.31**)
mairie@palluausurindre.fr www.palluausurindre.fr

